

SEPT. 2018

KEDUDUKAN BK KARIR DI SEKOLAH

Agus Setiawan



Kedudukan Bimbingan dan Konseling di Sekolah secara tepat telah ditetapkan dalam kurikulum 1975; dengan nama Bimbingan dan Penyuluhan Pendidikan.



Permen Diknas No. 22/ 2006
tentang Standar Isi

Layanan bimbingan dan konseling diletakkan dalam kurikulum yang isinya mencakup (a) kelompok mata pelajaran, (b) muatan lokal (c) materi pengembangan diri.

Konsekuensi

guru dan konselor sekolah saling
bekerjasama bahu membahu



Perkembangan optimal
tiap peserta didik



Wilayah manajemen &
kepemimpinan

Manajemen dan Supervisi

Wilayah pembelajaran
yang mendidik

Pembelajaran Bidang Studi

Wilayah bimbingan dan
konseling yang
memandirikan

Manajemen dan Supervisi

Pemenuhan standar kemandirian peserta didik,
perwujudan diri secara Akademik, Vokasional, Sosial
dan Pribadi melalui Bimbingan dan Konseling yang
Memandirikan

wilayah layanan
bimbingan dan konseling
yang memandirikan

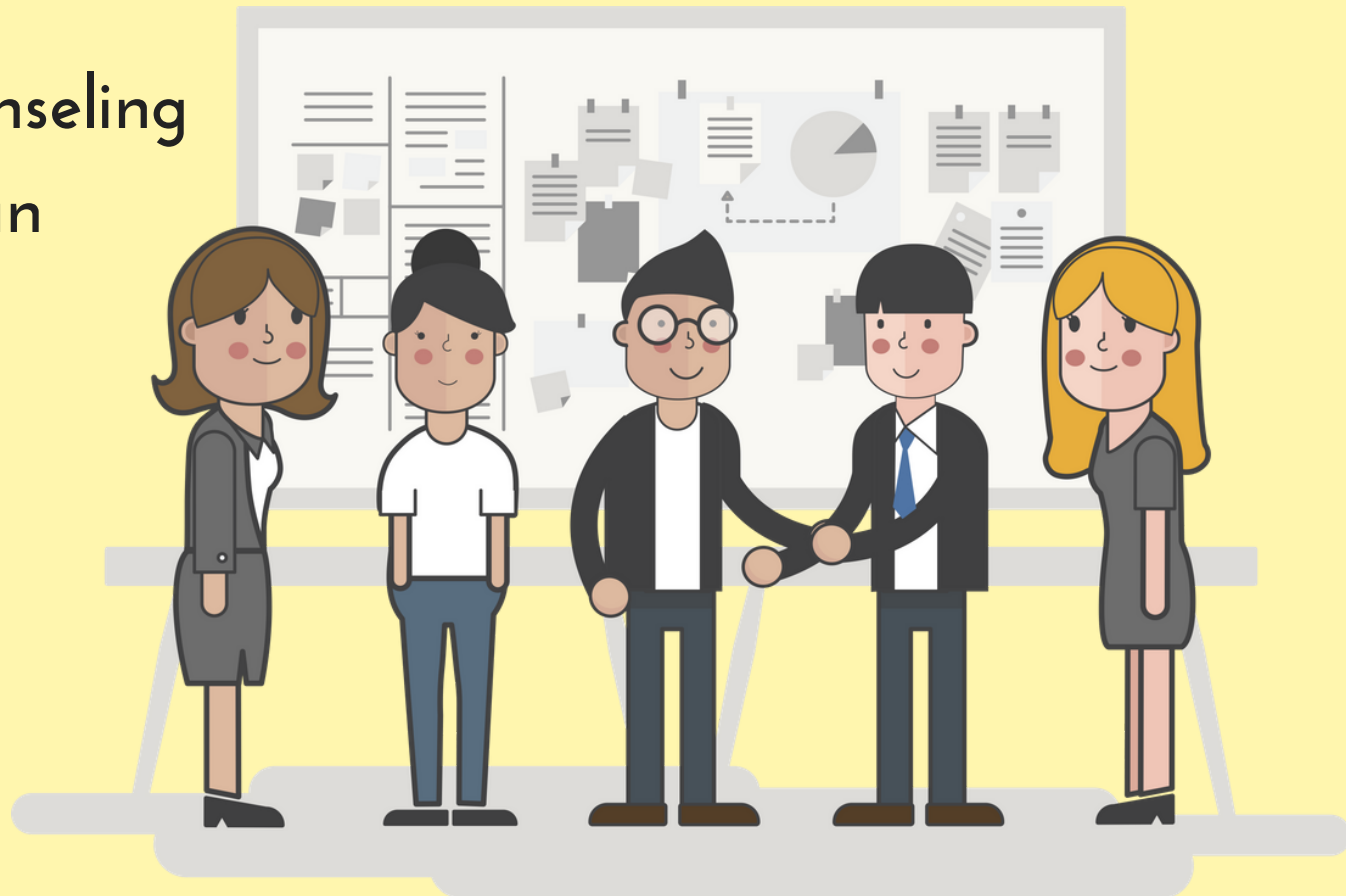

Pemenuhan standar kompetensi
lulusan; penumbuhan karakter yang
kuat serta penguasaan hard skill
dan soft skill, melalui pembelajaran
yang mendidik

**wilayah layanan pembelajaran
yang mendidik**



Penghormatan kepada
keunikan dan
komplementaritas layanan



Bimbingan dan Konseling

Menjadi bagian integral
pendidikan yang tidak
terpisahkan dalam lingkup
Sekolah



TUJUAN BK KARIR

memiliki pemahaman diri (minat & kepribadian) terkait pekerjaan

memiliki pengetahuan tentang dunia kerja dan informasi yang menunjang kematangan karir

memiliki sikap positif terhadap dunia kerja

memahami relevansi kompetensi belajar dengan keterampilan kerja masa depan



TUJUAN BK KARIR

memiliki kemampuan membentuk identitas karir

memiliki kemampuan merencanakan masa depan

dapat membentuk pola-pola karir

mengenal keterampilan, kemampuan dan minat

memiliki kemampuan dan kematangan mengambil keputusan karir



A stylized illustration of a campsite. In the foreground, a bright green hill curves across the bottom. A small orange tent with a dark green entrance is pitched on a flat patch of ground in the center. Several dark green, triangular evergreen trees of varying sizes are scattered across the hill. The background consists of a light blue sky with three horizontal bands of yellow and light blue. Three small, white, fluffy clouds are positioned in the sky. The overall style is flat and minimalist.

Terimakasih